



Oggetto:

LAVORI DI MANUTENZIONE ORDINARIA E PRONTO INTERVENTO DELLE RETI IDRICHE INTERNE GESTITE DALLA SOCIETA'

AREA ARIANO IRPINO – CENTRO UFITA

Titolo dell'elaborato:

COMPUTO METRICO E STIMA GENERALE

Allegato n°: 3	Scala:	Data: 25.09.2013	Codice finanziamento:
REVISIONI			GRUPPO DI LAVORO
<i>Versione</i>	<i>Data</i>	<i>Descrizione sintetica delle modifiche</i>	Dott. ing. Alessandro Petrozziello Geom. Saverio Minicozzi

PROGETTISTI		VISTO
<i>I progettisti architettonici</i> Geom. Igino Ferraro Geom. Generoso Damato	<i>Il coordinatore per la sicurezza</i> Dott. arch. Anna Pascale	<i>Responsabile del Procedimento</i> Dott. ing. Francesco Monaco
Geom. Aldo Di Furia Geom. Luigi Iandolo	<i>Il Dirigente Coordinatore</i> Geom. Antonio Spiniello	<i>Il Direttore Generale</i> Dott. ing. Eduardo Di Gennaro

ALTO CALORE SERVIZI SPA

Oggetto: *Lavori di manutenzione ordinaria e di pronto intervento delle reti idriche interne gestite dalla Società*

“AREA ARIANO IRPINO-CENTRO UFITA”

Computo Metrico Estimativo

Computo metrico estimativo

Lavori di manutenzione ordinaria e di pronto intervento delle reti idriche interne gestite dalla Società - AREA ARIANO IRPINO-CENTRO UFITA

N°	Tariffa	Descrizione dei lavori	Dimensioni				Quantità	Prezzo	
			P.U.	Lunghez.	Larghez.	Alt./Peso		Unitario	Totale
1	E.01.15.10.a	Scavo a sezione obbligata, eseguito...e sciolte (con trovanti fino a 0,3 mc) per lavori		18,00			18,000		
					Sommano	mc	18,000	€6,63	€119,34
2	E.01.40.10.a	Rinterro o riempimento di cavi eseg...on materiale proveniente dagli scavi per lavori		14,00			14,000		
					Sommano	mc	14,000	€3,12	€43,68
3	U.04.10.10.a	Rinfianco con sabbia o sabbietta, n...ioni e pozzetti eseguito a macchina □		10,00			10,000		
					Sommano	mc	10,000	€35,76	€357,60
4	06 008	Rimozione e ricollocazione in opera...iglie), compreso ogni onere e magistero per lavori				502,00	502,000		
					Sommano	kg	502,000	€0,46	€230,92
5	E.03.10.10.a	Calcestruzzo non strutturale a pres... Classe di resistenza C12/15 per lavori		5,00			5,000		
					Sommano	mc	5,000	€165,45	€827,25
6	E.03.10.20.a	Calcestruzzo durabile a prestazione...30 Classe di esposizione XC1-XC2 □		5,00			5,000		
					Sommano	mc	5,000	€184,38	€921,90
7	E.03.30.10.a	Casseforme di qualunque tipo rette...uzzo. Strutture di fondazione □		30,00			30,000		
					Sommano	mq	30,000	€23,04	€691,20
8	E.03.40.10.a	Acciaio per cemento armato B450C, c...egola d'arte. Acciaio in barre □□				300,00	300,000		
					Sommano	kg	300,000	€1,38	€414,00
9	16 010	Chiusini in ghisa sferoidale del ti...in opera compreso ogni onere e magistero per lavori	2,000				2,000		
					Sommano	cad	2,000	€228,07	€456,14
10	16 011	Fornitura e posa in opera di manufa...altabile compreso ogni onere e magistero							
A riportare								€4 062,03	

N°	Tariffa	Descrizione dei lavori	Dimensioni				Quantità	Prezzo	
			P.U.	Lunghez.	Larghez.	Alt./Peso		Unitario	Totale
Riporto €4 062,03									
11	17 006a	per lavori Rappezzi stradali in conglomerato b...te: per superficie fino a mq 5,00 □□				Sommano	350,00 kg	350,000 €1,32	€462,00
12	17 006b	per lavori Rappezzi stradali in conglomerato b...r superficie da mq 5,01 a mq 10,00 □□		25,00		Sommano	25,000 mq	25,000 €19,01	€475,25
13	17 006c	per lavori Rappezzi stradali in conglomerato b...e oltre mq 10,00 e fino a mq 20,00 □□		15,00		Sommano	15,000 mq	15,000 €13,70	€205,50
14	17 007	per lavori Ricostruzione di lastricato di baso...i, compreso ogni altro onere e magistero		20,00		Sommano	20,000 mq	20,000 €9,13	€182,60
15	17 017	per lavori Pozzetto di raccordo prefabbricato ...i lati di misura cm. 40 x 40 x 40 □		10,00		Sommano	10,000 mq	10,000 €19,01	€190,10
16	18 001a	per lavori Intervento di scavo, per la riparaz... per condotte idriche fino a DN 50 mm	2,000			Sommano	2,000 cad	2,000 €38,48	€76,96
17	18 001b	per lavori Intervento di scavo, per la riparaz...e da oltre DN 50 mm e fino a DN 100 mm	120,000			Sommano	120,000 cad	120,000 €146,00	€17 520,00
18	18 002a	per lavori Intervento di scavo, per la riparaz...ndotte idriche fino a DN 50 mm	15,000			Sommano	15,000 cad	15,000 €197,00	€2 955,00
19	18 002b	per lavori Intervento di scavo, per la riparaz...che da oltre DN 50 mm e fino a DN 100 mm	400,000			Sommano	400,000 cad	400,000 €205,00	€82 000,00
20	18 002c	per lavori Intervento di scavo, per la riparaz...he da oltre DN 100 mm e fino a DN 200 mm	47,000			Sommano	47,000 cad	47,000 €275,00	€12 925,00
21	18 008a	per lavori Intervento di scavo come all'art. 1...ed il 70% per le voci 18-001/2 c, d, e	26,000			Sommano	26,000 cad	26,000 €302,00	€7 852,00
		per lavori	50,000			Sommano	50,000 cad	50,000 €116,80	€5 840,00
A riportare €134 746,44									

N°	Tariffa	Descrizione dei lavori	Dimensioni				Quantità	Prezzo	
			P.U.	Lunghez.	Larghez.	Alt./Peso		Unitario	Totale
Ripporto								€134 746,44	
22	18 008b	Intervento di scavo come all'art. 1...ed il 70% per le voci 18-001/2 c, d, e per lavori	5,000						
					Sommano	cad	5,000	€157,60	€788,00
23	18 008c	Intervento di scavo come all'art. 1...ed il 70% per le voci 18-001/2 c, d, e per lavori	100,000						
					Sommano	cad	100,000	€164,00	€16 400,00
24	18 008d	Intervento di scavo come all'art. 1...ed il 70% per le voci 18-001/2 c, d, e per lavori	15,000						
					Sommano	cad	15,000	€220,00	€3 300,00
25	18 003a	Sovrapprezzo alla voce 18 002 per i...di non meno di Kg. 1 di bitume per mq: per lavori		30,00					
					Sommano	mq	30,000	€20,39	€611,70
26	18 003b	Sovrapprezzo alla voce 18 002 per i...go di non meno di Kg. 3 di bitume per mq per lavori		10,00					
					Sommano	mq	10,000	€17,87	€178,70
27	18 003c	Sovrapprezzo alla voce 18 - 002 per...ioni intorno agli alberi, chiusini,ecc.;; per lavori		15,00					
					Sommano	mq	15,000	€26,74	€401,10
28	18 005b(18 001b)	Sovrapprezzo per gli interventi in ...b c d e si applica una maggiorazione per lavori	3,000						
					Sommano	cad	3,000	€92,55	€277,65
29	18 005b(18 002b)	Sovrapprezzo per gli interventi in ...b c d e si applica una maggiorazione per lavori	5,000						
					Sommano	cad	5,000	€129,57	€647,85
30	18 005d	Sovrapprezzo per gli interventi in ...b c d e si applica una maggiorazione per lavori	2,000						
					Sommano	cad	2,000	€209,43	€418,86
31	18 005a	Sovrapprezzo per gli interventi in ...b c d e si applica una maggiorazione per lavori	1,000						
					Sommano	cad	1,000	€96,26	€96,26
32	18 006a	Sovrapprezzo per gli interventi su ...dell' art. 18 001 e 18 002 a b c d e per lavori	5,000						
					Sommano	cad	5,000	€24,06	€120,30
33	18 006b	Sovrapprezzo per gli interventi su ...dell' art. 18 001 e 18 002 a b c d e per lavori	5,000						
					Sommano	cad	5,000	€32,39	€161,95
34	18 007	Intervento di utenze private per di...azione a regola d'arte per ogni distacco per lavori	3,000						
					Sommano	cad	3,000	€158,66	€475,98
35	26 001	Intervento di pulizia pozzetti rete...mento							
A riportare								€ 158 624,79	

N°	Tariffa	Descrizione dei lavori	Dimensioni				Quantità	Prezzo	
			P.U.	Lunghez.	Larghez.	Alt./Peso		Unitario	Totale
							Riporto €158 624,79		
36	03 006a	al Capitolato Speciale d'Appalto							
		per lavori	5,000				5,000		
		Escavatore meccanico di qualsiasi t...to e lo spostamento sul sito di impiego.			Sommano	cad	5,000	€120,00	€600,00
37	03 007a	per lavori	230,000				230,000		
		Escavatore meccanico di qualsiasi t...to e lo spostamento sul sito di impiego.			Sommano	cad	230,000	€96,84	€22 273,20
		per lavori	70,000				70,000		
					Sommano	cad	70,000	€167,85	€11 749,50
							Totale		€193 247,49

**Quadro economico Lavori di manutenzione ordinaria e di pronto intervento delle reti idriche interne gestite dalla Società - AREA ARIANO
IRPINO-CENTRO UFITA**

A	Lavori		
	Computo	€ 193 247,49	
	SOMMANO		€193 247,49
B	Lavori in economia	€ 16 804,80	
	SOMMANO		€16 804,80
C	TOTALE		€210 052,29

GESTIONE ESERCIZIO - ZONA ARIANO I. VALLE UFITA NUMERO 778 DI INTERVENTI/MESE

ESEGUITI DAL MESE DI GENNAIO AL MESE DI DICEMBRE 2010

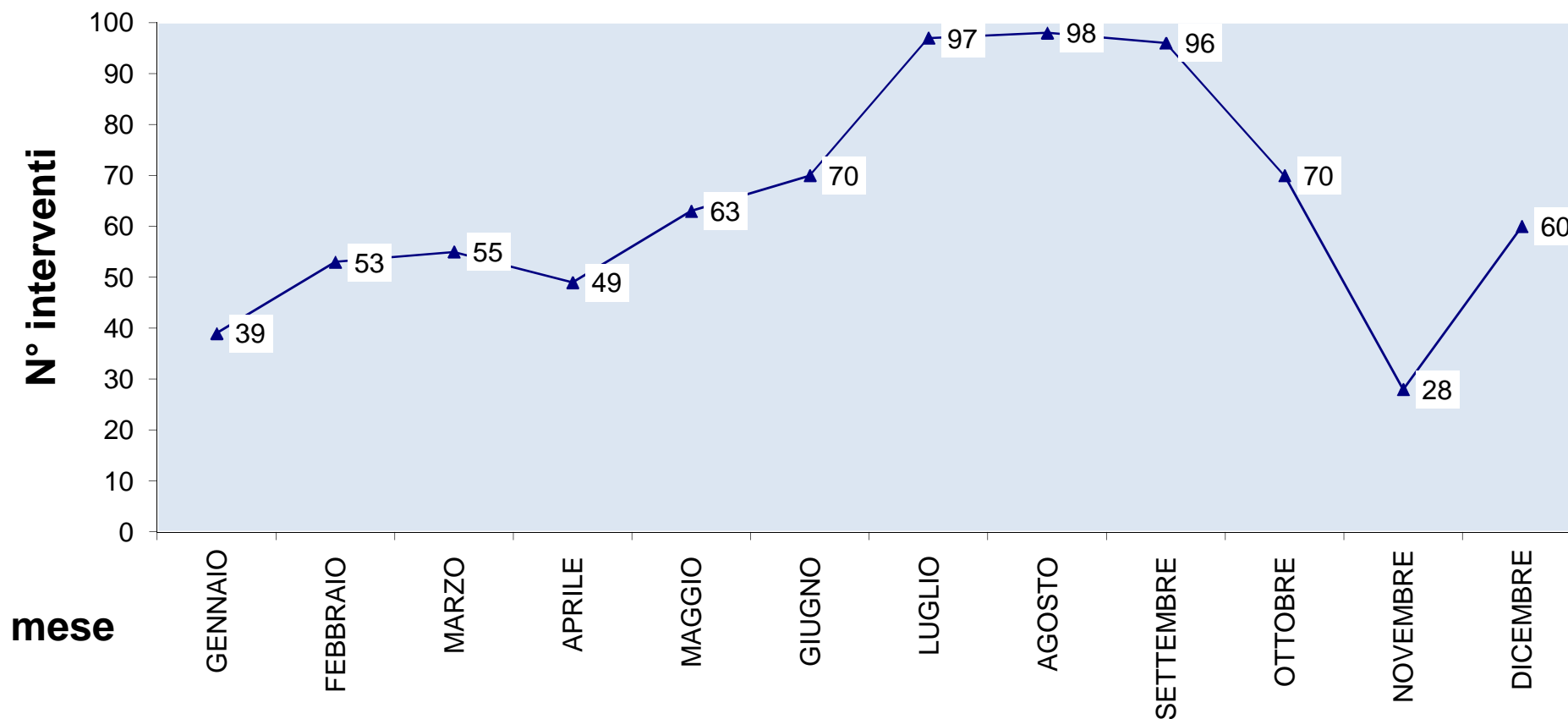

ZONA VALLE UFITA - ANNO 2010

COMUNE	Interventi da 0 a 50	Interventi da 50 a 100	Interventi da 100 a 150	Interventi da 150 a 200	Totale Interventi
Ariano Irpino	475	32	21	0	528
Montecalvo Irpino	90	21	5	0	116
Greci	9	0	0	0	9
Savignano	18	4	0	0	22
Montaguto	14	1	0	0	15
Villanova del Battista	38	7	0	0	45
Zungoli	26	17	0	0	43

670	82	26	0	778
86,12%	10,54%	3,34%	0,00%	100,00%