



Oggetto:

**LAVORI DI MANUTENZIONE ORDINARIA E
PRONTO INTERVENTO DELLE RETI IDRICHE
INTERNE GESTITE DALLA SOCIETA'
AREA ARIANO IRPINO – CENTRO BARONIA**

Titolo dell'elaborato:

COMPUTO METRICO E STIMA GENERALE

Allegato n°:

3

Scala:

Data:

25.09.2013

Codice finanziamento:

REVISIONI

Versione	Data	Descrizione sintetica delle modifiche

GRUPPO DI LAVORO

Dott. ing. Alessandro Petrozziello
Geom. Saverio Minicozzi

PROGETTISTI

I progettisti architettonici
Geom. Iginio Ferraro
Geom. Generoso Damato
Geom. Aldo Di Furia
Geom. Luigi Iandolo

Il coordinatore per la sicurezza
Dott. arch. Anna Pascale

Il Dirigente Coordinatore
Geom. Antonio Spiniello

VISTO

Responsabile del Procedimento
Dott. ing. Francesco Monaco

Il Direttore Generale
Dott. ing. Eduardo Di Gennaro

ALTO CALORE SERVIZI SPA

Oggetto: *Lavori di manutenzione ordinaria e di pronto intervento delle reti idriche interne gestite dalla Società*

“AREA ARIANO IRPINO-CENTRO BARONIA”

Computo Metrico Estimativo

Computo metrico estimativo

Lavori di manutenzione ordinaria e di pronto intervento delle reti idriche interne gestite dalla Società - AREA ARIANO IRPINO-CENTRO
BARONIA

N°	Tariffa	Descrizione dei lavori	Dimensioni				Quantità	Prezzo	
			P.U.	Lunghez.	Larghez.	Alt./Peso		Unitario	Totale
1	E.01.15.10.a	Scavo a sezione obbligata, eseguito...e sciolte (con trovanti fino a 0,3 mc) per lavori		15,00			15,000		
					Sommano	mc	15,000	€6,63	€99,45
2	E.01.40.10.a	Rinterro o riempimento di cavi eseg...materiale proveniente dagli scavi □ per lavori		10,00			10,000		
					Sommano	mc	10,000	€3,12	€31,20
3	U.04.10.10.a	Rinfianco con sabbia o sabbietta, n...ioni e pozzetti eseguito a macchina □ per lavori		8,00			8,000		
					Sommano	mc	8,000	€35,76	€286,08
4	06 008	Rimozione e ricollocazione in opera...iglie), compreso ogni onere e magistero per lavori				395,00	395,000		
					Sommano	kg	395,000	€0,46	€181,70
5	E.03.10.10.a	Calcestruzzo non strutturale a pres...orme. Classe di resistenza C12/15 per lavori		5,00			5,000		
					Sommano	mc	5,000	€165,45	€827,25
6	E.03.10.20.a	Calcestruzzo durabile a prestazione...25/30Classe esposizione XC1-XC2 per lavori		3,00			3,000		
					Sommano	mc	3,000	€184,38	€553,14
7	E.03.30.10.a	Casseforme di qualunque tipo rette...uzzo. Strutture di fondazione □ per lavori		30,00			30,000		
					Sommano	mq	30,000	€23,04	€691,20
8	E.03.40.10.a	Acciaio per cemento armato B450C, c...regola d'arte. Acciaio in barre □□ per lavori				300,00	300,000		
					Sommano	kg	300,000	€1,38	€414,00
9	16 010	Chiusini in ghisa sferoidale del ti...in opera compreso ogni onere e magistero per lavori	3,000				3,000		
					Sommano	cad	3,000	€228,07	€684,21
10	16 011	Fornitura e posa in opera di manufa...altabile compreso ogni onere e magistero							
A riportare								€3 768,23	

N°	Tariffa	Descrizione dei lavori	Dimensioni				Quantità	Prezzo	
			P.U.	Lunghez.	Larghez.	Alt./Peso		Unitario	Totale
Riporto								€3 768,23	
11	17 006a	per lavori Rappezzi stradali in conglomerato b...te: per superficie fino a mq 5,00 □□			Sommano	350,00 kg	350,000 350,000	€1,32	€462,00
12	17 006b	per lavori Rappezzi stradali in conglomerato b...r superficie da mq 5,01 a mq 10,00 □□		25,00	Sommano	mq	25,000 25,000	€19,01	€475,25
13	17 006c	per lavori Rappezzi stradali in conglomerato b...e oltre mq 10,00 e fino a mq 20,00 □□		15,00	Sommano	mq	15,000 15,000	€13,70	€205,50
14	17 007	per lavori Ricostruzione di lastricato di baso...i, compreso ogni altro onere e magistero		20,00	Sommano	mq	20,000 20,000	€9,13	€182,60
15	17 017	per lavori Pozzetto di raccordo prefabbricato ...i lati di misura cm. 40 x 40 x 40 □		10,00	Sommano	mq	10,000 10,000	€19,01	€190,10
16	18 001a	per lavori Intervento di scavo, per la riparaz... per condotte idriche fino a DN 50 mm	3,000		Sommano	cad	3,000 3,000	€38,48	€115,44
17	18 001b	per lavori Intervento di scavo, per la riparaz...e da oltre DN 50 mm e fino a DN 100 mm	56,000		Sommano	cad	56,000 56,000	€146,00	€8 176,00
18	18 002a	per lavori Intervento di scavo, per la riparaz...ndotte idriche fino a DN 50 mm	31,000		Sommano	cad	31,000 31,000	€197,00	€6 107,00
19	18 002b	per lavori Intervento di scavo, per la riparaz...che da oltre DN 50 mm e fino a DN 100 mm	177,000		Sommano	cad	177,000 177,000	€205,00	€36 285,00
20	18 002c	per lavori Intervento di scavo, per la riparaz...he da oltre DN 100 mm e fino a DN 200 mm	102,000		Sommano	cad	102,000 102,000	€275,00	€28 050,00
21	18 008a	per lavori Intervento di scavo come all'art. 1...ed il 70% per le voci 18-001/2 c, d, e	7,000		Sommano	cad	7,000 7,000	€302,00	€2 114,00
		per lavori	20,000				20,000		
A riportare								€86 131,12	

N°	Tariffa	Descrizione dei lavori	Dimensioni				Quantità	Prezzo		
			P.U.	Lunghez.	Larghez.	Alt./Peso		Unitario	Totale	
Riporto €86 131,12										
22	18 008b	Intervento di scavo come all'art. 1...ed il 70% per le voci 18-001/2 c, d, e per lavori	14,000			Sommano	cad	20,000	€116,80	€2 336,00
								14,000		
23	18 008c	Intervento di scavo come all'art. 1...ed il 70% per le voci 18-001/2 c, d, e per lavori	60,000			Sommano	cad	14,000	€157,60	€2 206,40
								60,000		
24	18 008d	Intervento di scavo come all'art. 1...ed il 70% per le voci 18-001/2 c, d, e per lavori	33,000			Sommano	cad	60,000	€164,00	€9 840,00
								33,000		
25	18 003a	Sovrapprezzo alla voce 18 002 per i...di non meno di Kg. 1 di bitume per mq; per lavori		30,00		Sommano	cad	33,000	€220,00	€7 260,00
								30,000		
26	18 003b	Sovrapprezzo alla voce 18 002 per i...go di non meno di Kg. 3 di bitume per mq per lavori		10,00		Sommano	mq	30,000	€20,39	€611,70
								10,000		
27	18 003c	Sovrapprezzo alla voce 18 - 002 per...ioni intorno agli alberi, chiusini,ecc.;; per lavori		15,00		Sommano	mq	10,000	€17,87	€178,70
								15,000		
28	18 005b(18 001b)	Sovrapprezzo per gli interventi in ...b c d e si applica una maggiorazione per lavori	3,000			Sommano	mq	15,000	€26,74	€401,10
								3,000		
29	18 005b(18 002b)	Sovrapprezzo per gli interventi in ...b c d e si applica una maggiorazione per lavori	5,000			Sommano	cad	3,000	€92,55	€277,65
								5,000		
30	18 005d	Sovrapprezzo per gli interventi in ...b c d e si applica una maggiorazione per lavori	2,000			Sommano	cad	5,000	€129,57	€647,85
								2,000		
31	18 005a	Sovrapprezzo per gli interventi in ...b c d e si applica una maggiorazione per lavori	1,000			Sommano	cad	2,000	€209,43	€418,86
								1,000		
32	18 006a	Sovrapprezzo per gli interventi su ...dell' art. 18 001 e 18 002 a b c d e per lavori	6,000			Sommano	cad	1,000	€96,26	€96,26
								6,000		
33	18 006b	Sovrapprezzo per gli interventi su ...dell' art. 18 001 e 18 002 a b c d e per lavori	5,000			Sommano	cad	6,000	€24,06	€144,36
								5,000		
34	18 007	Intervento di utenze private per di...azione a regola d'arte per ogni distacco per lavori	3,000			Sommano	cad	5,000	€32,39	€161,95
								3,000		
						Sommano	cad	3,000	€158,66	€475,98
A riportare € 111 187,93										

N°	Tariffa	Descrizione dei lavori	Dimensioni				Quantità	Prezzo	
			P.U.	Lunghez.	Larghez.	Alt./Peso		Unitario	Totale
							Riporto €111 187,93		
35	26 001	Intervento di pulizia pozzetti rete...mento al Capitolato Speciale d'Appalto per lavori	5,000						
					Sommano	cad	5,000	€120,00	€600,00
36	03 006a	Escavatore meccanico di qualsiasi t...to e lo spostamento sul sito di impiego. per lavori	160,000						
					Sommano	cad	160,000	€96,84	€15 494,40
37	03 007a	Escavatore meccanico di qualsiasi t...to e lo spostamento sul sito di impiego. per lavori	40,000						
					Sommano	cad	40,000	€167,85	€6 714,00
								Totale	€133 996,33

**Quadro economico Lavori di manutenzione ordinaria e di pronto intervento delle reti idriche interne gestite dalla Società - AREA ARIANO
IRPINO-CENTRO BARONIA**

A	Lavori		
	Computo	€ 133 996,33	
	SOMMANO		€133 996,33
B	Lavori in economia	€ 11 650,98	
	SOMMANO		€11 650,98
C	TOTALE		€145 647,31

GESTIONE ESERCIZIO - ZONA ARIANO I. CENTRO BARONIA NUMERO 500 DI INTERVENTI/MESE

ESEGUITI DAL MESE DI GENNAIO AL MESE DI DICEMBRE 2010

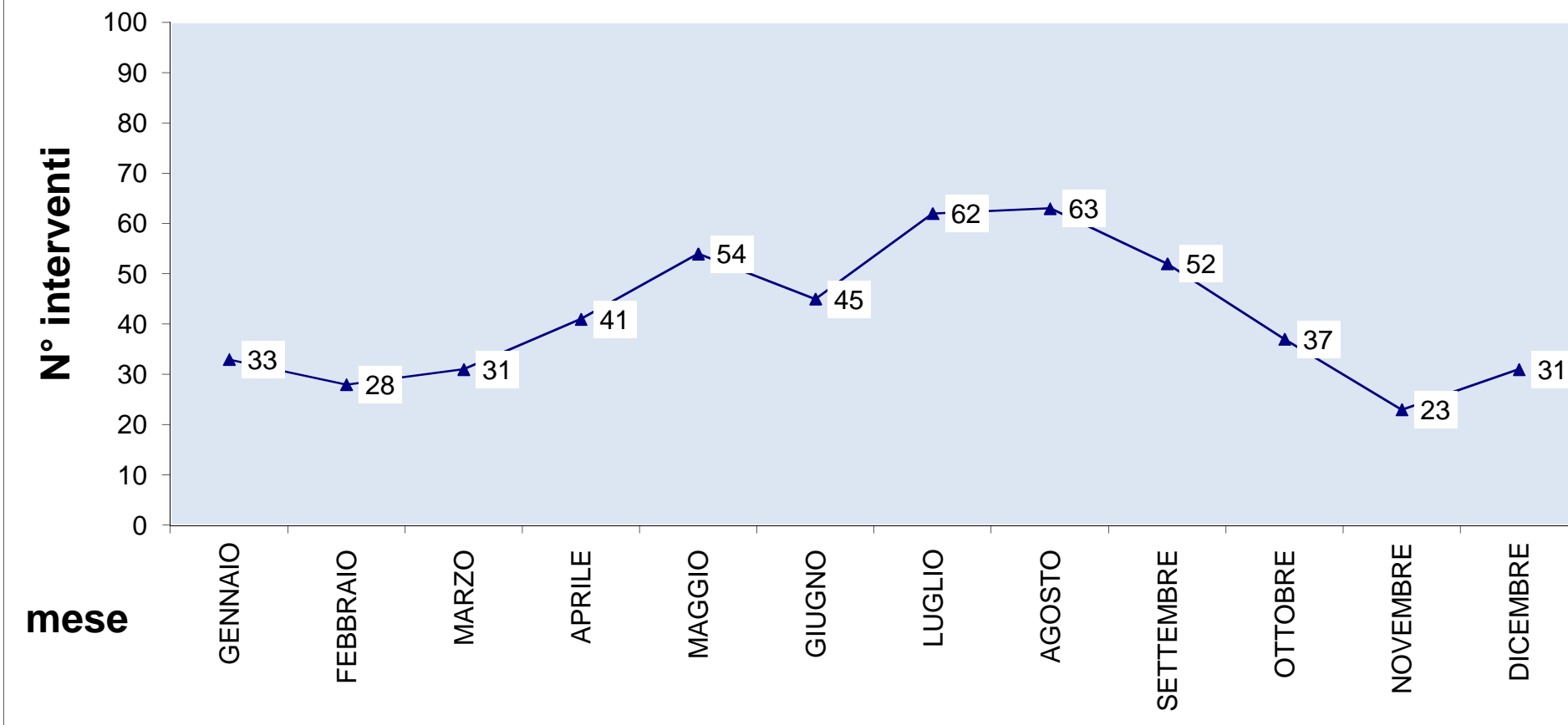

ZONA CENTRO BARONIA - ANNO 2010

COMUNE	Interventi da 0 a 50	Interventi da 50 a 100	Interventi da 100 a 150	Interventi da 150 a 200	Totale Interventi
Grottaminarda	57	35	1	0	93
Melito Irpino	39	10	0	0	49
Bonito	9	14	0	0	23
Mirabella Eclano	54	30	5	0	89
Taurasi	15	15	0	0	30
Flumeri	43	19	1	0	63
S.Sossio Baronia	32	13	0	0	45
Castelbaronia	5	17	0	0	22
S.Nicola Baronia	4	2	0	0	6
Vallesaccarda	24	4	0	0	28
Trevico	9	10	0	0	19
Vallata	0	2	0	0	2
Scampitella	22	9	0	0	31

313	180	7	0	500
62,60%	36,00%	1,40%	0,00%	100,00%